

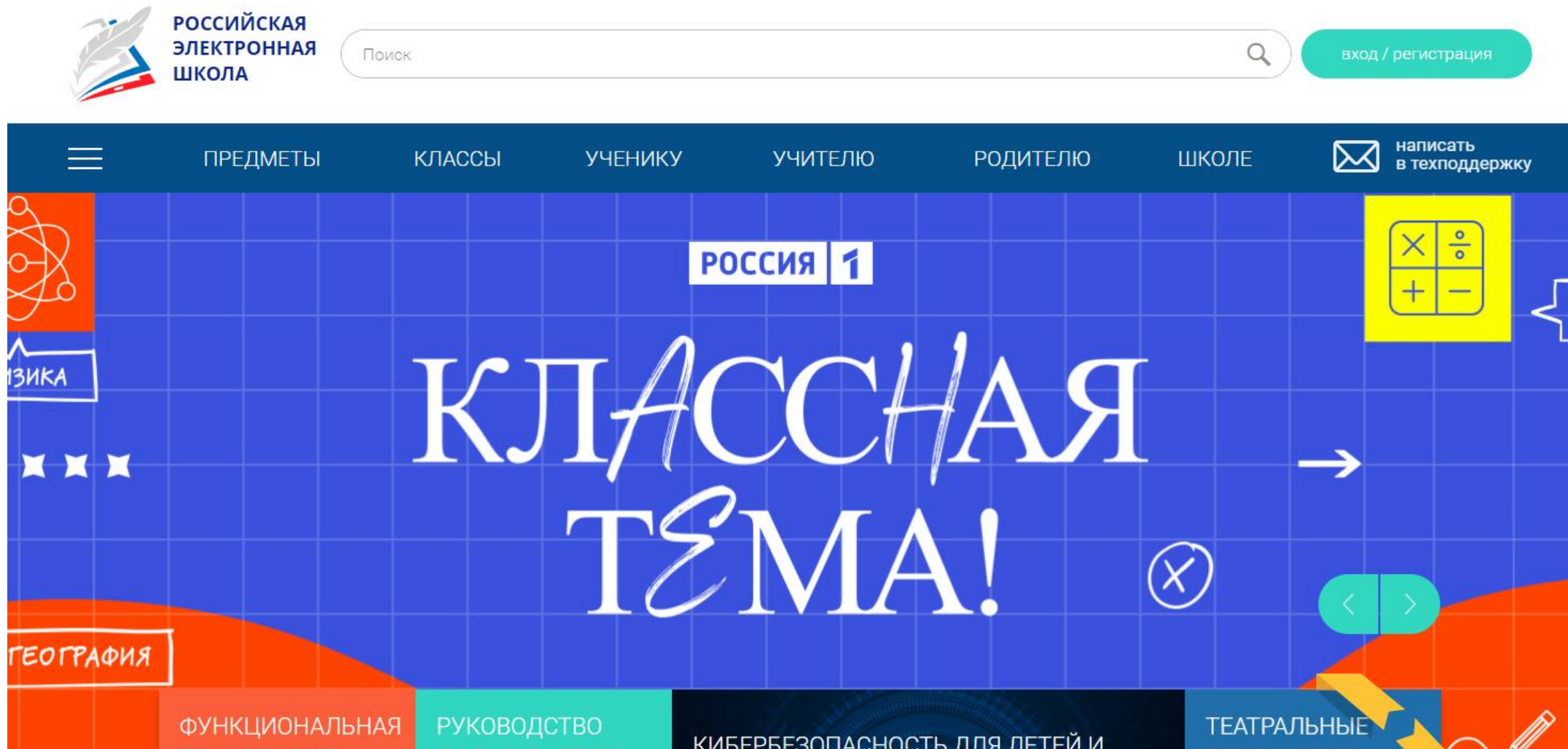

РОССИЙСКАЯ ЭЛЕКТРОННАЯ ШКОЛА

Как выглядит платформа РЭШ

Как выглядит платформа РЭШ

РОССИЙСКАЯ ЭЛЕКТРОННАЯ ШКОЛА

темы уроков

Поиск

вход / регистрация

☰ ПРЕДМЕТЫ КЛАССЫ УЧЕНИКУ УЧИТЕЛЮ РОДИТЕЛЮ ШКОЛЕ ✉ написать в техподдержку

Главная /

УЧЕБНЫЕ ПРЕДМЕТЫ

- Алгебра и начала математического анализа
- Алгебра
- Английский язык
- Биология
- География
- Геометрия
- Естествознание
- Изобразительное искусство
- Информатика
- Испанский язык

//resh.edu.ru/subject/

Мы можем выбрать свой предмет и программу для каждого класса

РОССИЙСКАЯ
ЭЛЕКТРОННАЯ
ШКОЛА

Поиск

вход / регистрация

ПРЕДМЕТЫ

КЛАССЫ

УЧЕНИКУ

УЧИТЕЛЮ

РОДИТЕЛЮ

ШКОЛЕ

написать
в техподдержку

Главная / Учебные предметы / Алгебра /

АЛГЕБРА

1

КЛАСС

2

КЛАСС

3

КЛАСС

Содержание курса

(7 - 9 классы)

РАЗДЕЛ 1. ЧИСЛА

РАЗДЕЛ 2. ТОЖДЕСТВЕННЫЕ ПРЕОБРАЗОВАНИЯ

РАЗДЕЛ 3. УРАВНЕНИЯ И НЕРАВЕНСТВА

РАЗДЕЛ 4. ФУНКЦИИ

Раздел «Начнем урок» - вводная часть

Урок Конспект Дополнительные материалы

Начнём урок Основная часть Тренировочные задания Контрольные задания В1 Контрольные задания В2

1 Обыкновенные дроби. Конечные десятичные дроби

2

3

4

Вы уже знакомы с множеством натуральных чисел. Такие числа используют для счёта предметов, но на практике часто мы имеем дело с дробями обыкновенными и десятичными. Какая связь между ними, и как от одних дробей переходить к другим, рассмотрим на уроке.

$$\frac{x}{y}$$

Раздел «Основная часть» - материал урока (чаще всего это видео)

Урок Конспект Дополнительные материалы

Начнём урок **Основная часть** Тренировочные задания Контрольные задания В1 Контрольные задания В2

Обыкновенные дроби. Конечные десятичные дроби

1
2
3
4
5

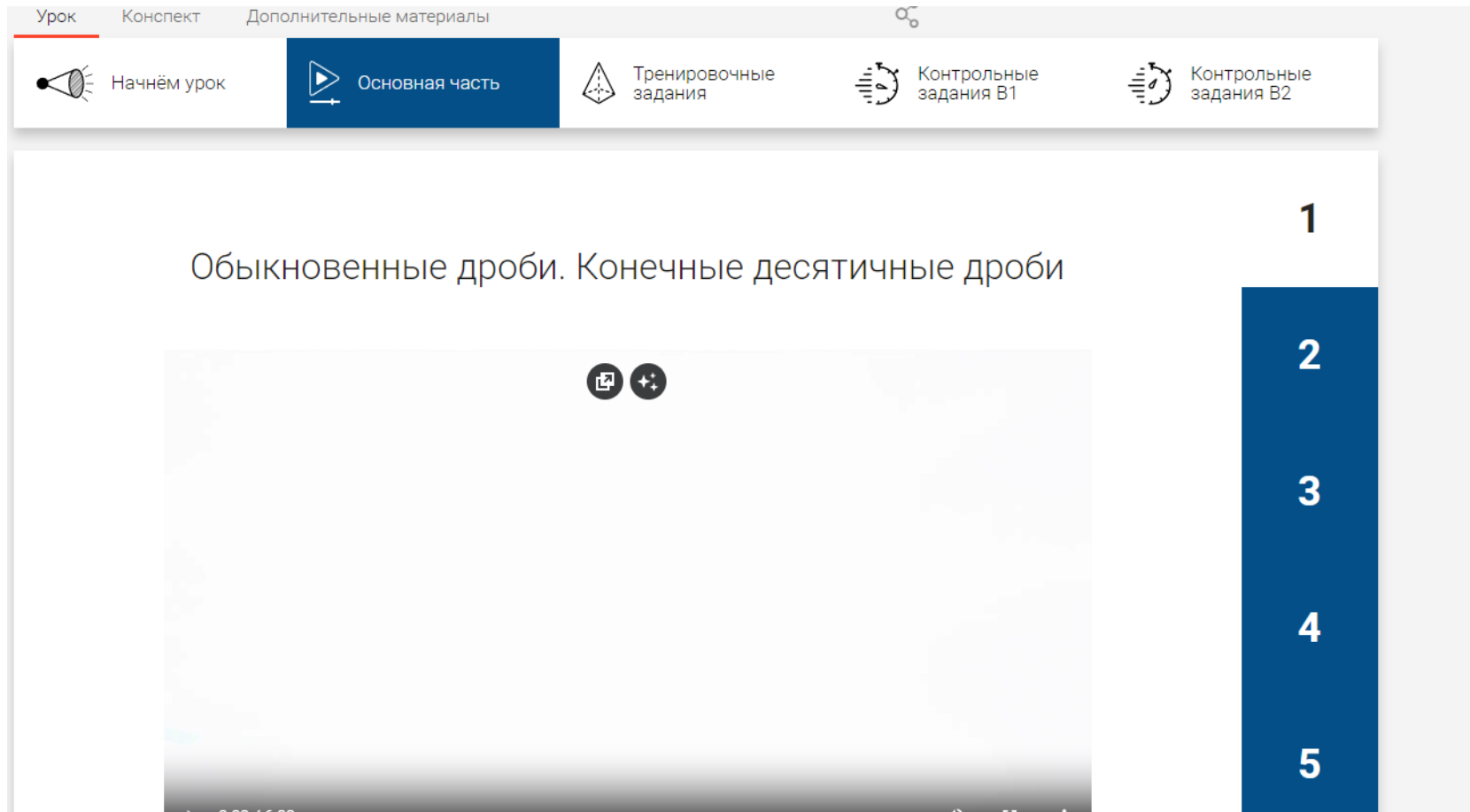

Раздел «Тренировочные задания» - закрепление новых знаний

Урок 4. Обыкновенные дроби. Конечные десятичные дроби

Урок Конспект Дополнительные материалы

Начнём урок Основная часть **Тренировочные задания** Контрольные задания В1 Контрольные задания В2

Сокращение дроби

Выберите правильный ответ.

Сократите дробь $\frac{70}{80}$

$\frac{7}{8}$

$\frac{2}{3}$

1

2

3

4

Разделы контрольных заданий доступны только авторизованным пользователям.

(В данных разделах содержатся задания, за которые ученик может получить отметку)

Урок 4. Обыкновенные дроби. Конечные десятичные дроби

Урок Конспект Дополнительные материалы

Начнём урок Основная часть Тренировочные задания Контрольные задания В1 Контрольные задания В2

Для прохождения проверочных заданий Вам необходимо зарегистрироваться и войти в систему под своим логином и паролем

Сообщить об ошибке в уроке

1
2
3

Личный кабинет, раздел «Расписание»

НАШИ ПАРТНЁРЫ

РОССИЙСКОЕ

ПРЕЗИДЕНТУ

Раздел «Ученики»

В этом разделе мы можем **отправить ссылку ученикам для привязки** к нашему профилю

№	ФИО учащегося	Последний вход в систему	Статус	Группы	Дневник
<input type="checkbox"/>	1 Алиев Р.Э.	16.03.2022 21:51	Привязан	9 В	Дневник
<input type="checkbox"/>	2 Антипина А.А.	17.11.2021 19:04	Привязан	9 В	Дневник
<input type="checkbox"/>	3 Ганичева М.Л.	17.11.2021 19:25	Привязан	9 В	Дневник
<input type="checkbox"/>	4 Голованова М.Н.	16.03.2022 22:03	Привязан	9 В	Дневник
<input type="checkbox"/>	5 Зародова В.Е.	17.11.2021 19:20	Привязан	9 В	Дневник
<input type="checkbox"/>	6 козырева в.а.	15.11.2021 15:07	Привязан	9 В	Дневник

1. Нажать «Пригласить учеников», скопировать, отправить в чат

Чекбокс	ID	Имя	Дата	Статус	Класс	Дневник
<input type="checkbox"/>	2	Антипина А.А.	17.11.2021 19:04	Привязан	9 В	Дневник
<input type="checkbox"/>	3	Ганичева М.Л.	17.11.2021 19:25	Привязан	9 В	Дневник
<input type="checkbox"/>	4	Голованова М.Н.	16.03.2022 22:03	Привязан	9 В	Дневник
<input type="checkbox"/>	5	Зародова В.Е.	17.11.2021 19:20	Привязан	9 В	Дневник
<input type="checkbox"/>	6	козырева в.а.	15.11.2021 15:07	Привязан	9 В	Дневник

2. Ученик, который зарегистрирован на РЭШ, получит приглашение, нажмет кнопку «привязаться»

3. У нас в разделе появится ученик, мы его привязываем к своему профилю

<input type="checkbox"/>	/	Кудашов К.А.	17.11.2021 13:53	Привязан	9 В	Дневник
<input type="checkbox"/>	8	Кузнецова Е.А.	18.11.2021 09:27	Привязан	9 В	Дневник
<input type="checkbox"/>	9	Левичева Д.С.	17.11.2021 12:13	Привязан	9 В	Дневник
<input type="checkbox"/>	10	Тарантаева Е.М.	17.11.2021 11:07	Привязан	9 В	Дневник
<input checked="" type="checkbox"/>	11	Тягин М.Д.	16.03.2022 21:41	Привязан	9 В	Дневник

[Подтвердить](#) [Удалить](#) [Добавить в группу](#)

Группа "9 В" [Изменить название](#) [Удалить группу](#)

№	ФИО учащегося	Последний вход в систему	Дневник
---	---------------	--------------------------	---------

Раздел «Задания»

Предмет	Класс	Урок	Наименование задания	Статус задания	Действия
<input type="checkbox"/> Обществознание	9 класс	Урок 05. Участие граждан в политической жизни. Политические партии и движения	выполнить тест	На проверке: 0/1 Оценено: 0/1	Результаты
<input type="checkbox"/> Обществознание	9 класс	Урок 05. Участие граждан в политической жизни. Политические партии и движения	выполнить тест	На проверке: 0/1 Оценено: 0/1	Результаты
<input type="checkbox"/> Обществознание	9	Урок 05. Участие граждан в политической жизни.	выполнить тест	На проверке: 0/9	Результаты

Выбор задания:

Расписания Ученики **Задания** Уведомления Избранное Заметки

Папушина Светлана

БОУ СМР "СОШ №1"
Учитель

Редактировать профиль
Настройки
Выйти

Заполните форму добавления задания

Класс Предмет

Урок

Название задания:

Описание задания:

Ожидаемые результаты:

Ответ в виде текста

Ответ в виде файла

Назначить задание отдельным ученикам:

Назначить задание на группы:

Описание задания:

Спиши текст в тетрадь:

ТЕКСТ

Ожидаемые результаты:

Ответ в виде текста

Ответ в виде файла

Назначить задание отдельным ученикам:

kozyрева в.а.
Антипина А.А.
Зародова В.Е.
Левичева Д.С.

Назначить задание на группы:

9 В

Сохранить и опубликовать

Как наше задание будет выглядеть у ученика:

[Фильтровать](#)

Предмет	Класс	Урок	Наименование задания	Статус задания	Действия
Математика	6 класс	Урок №23. Урок 23. Разность целых чисел. Часть 1	Урок 23	<u>Создано</u>	Урок
Математика	6 класс	Урок №13. Урок 13. Круговые диаграммы	Круговые диаграммы	Оценено	Дневник
Математика	6 класс	Урок №45. Урок 45. Сложение и вычитание смешанных дробей произвольного знака	Повторение тем "Умножение и деление рациональных чисел"	Оценено	Дневник
	6 класс	Урок №.	Повторение тем "Умножение и деление рациональных чисел"	Создано	Урок

Как ученик сможет ответить на задание:

Урок 23

Приведи несколько примеров того, как эта тема проявляется в твоей жизни

Поле описания
решения:

Что-то написал

Успешно!

Ваш ответ отправлен учителю на проверку

Ок

Отправить на проверку

Как выполненное задание отображается у учителя:

Предмет	Класс	Наименование задания	Статус задания	Действия
Математика	6 класс	Урок 23	На проверке: 1/1 Оценено: 0/1	Результаты
Математика	6 класс	Круговые диаграммы	На проверке: 1/1 Оценено: 1/1	Результаты
Математика	6 класс	Повторение тем "Умножение и деление рациональных чисел"	На проверке: 1/1 Оценено: 1/1	Результаты
Математика	6 класс	Повторение тем "Умножение и деление рациональных чисел"	На проверке: 0/1	Результаты

On the left side of the table, there is a profile card for 'Потемкин Алексей' from 'МБОУ "Средняя школа №...'.

ПРЕДМЕТЫ

КЛАССЫ

УЧЕНИКУ

УЧИТЕЛЮ

РОДИТЕЛЮ

ШКОЛЕ

Расписание

Ученики

Задания

Уведомления

Избранное

Заметки

Задание "Урок 23"

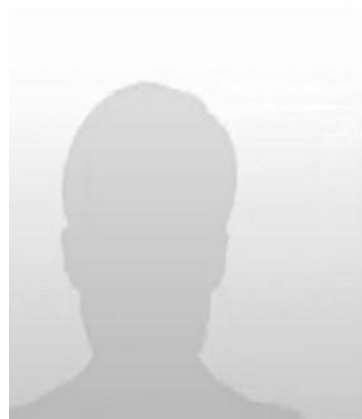

темкин Алексей

ОУ "Средняя школа №

ФИО учащегося	Статус задания	Оценка	Действия
<input type="checkbox"/> Иван Иванов	Ожидает проверки 18.03.2020 16:19		Просмотр и оценка

Выставляем отметку

Имя пользователя	Алексей
Название задания	Урок 23
Описание задания	Приведи несколько примеров того, как эта тема проявляется в твоей жизни
Дата публикации	09.09.18

Поставить оценку

Оценка:

- 5
- 5**
- 4
- 3
- 2
- 1

Закреть Поставить оценку

Как выглядят отметки у ученика:

Отметки ученика от системы учитель не сможет увидеть, он может оценить только своё задание

Оценка учителя

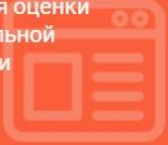
Отметка от системы

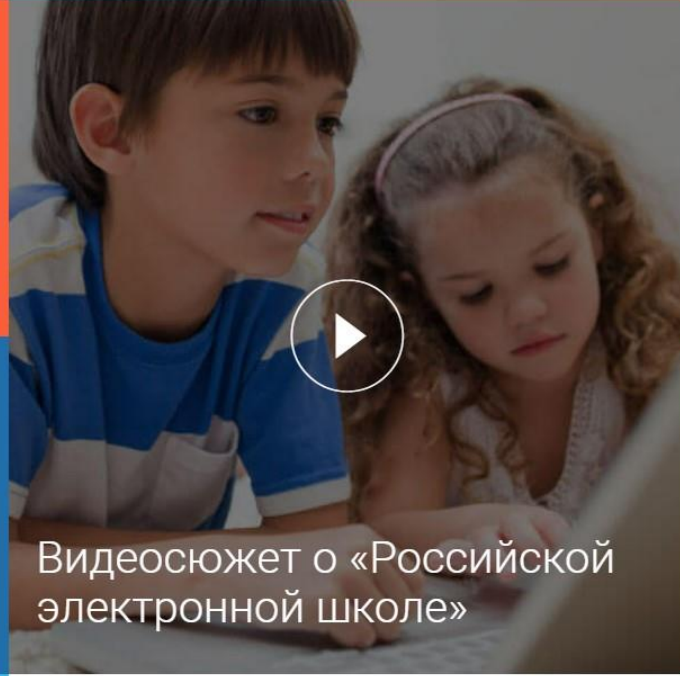
Тема	Тема задания	Результат
18 марта 2020		
Математика	Урок №23 Урок 23. Разность целых чисел. Часть 1	Урок 23 <u>4</u>
Математика	Урок №13 Урок 13. Круговые диаграммы	Круговые диаграммы 5
Математика	Урок №13 Урок 13. Круговые диаграммы	5
Математика	Урок №45 Урок 45. Сложение и вычитание смешанных дробей произвольного знака	Повторение тем "Умножение и деление рациональных чисел" 3
Математика	Урок №45 Урок 45. Сложение и вычитание смешанных дробей произвольного знака	5

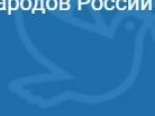
Дополнительный материал на платформе РЭШ

<p>ЧТО ТАКОЕ «РОССИЙСКАЯ ЭЛЕКТРОННАЯ ШКОЛА»</p> <p>«Российская электронная школа» – это полный школьный курс уроков; это информационно-образовательная среда, объединяющая ученика, учителя, родителя.</p>	<p>ГИД ПО «РОССИЙСКОЙ ЭЛЕКТРОННОЙ ШКОЛЕ»</p> 	<p>ФУНКЦИОНАЛЬНАЯ ГРАМОТНОСТЬ</p> <p>Электронный банк заданий для оценки функциональной грамотности</p> 	<p>ТЕАТРАЛЬНЫЕ ПОСТАНОВКИ</p> 
<p>КИБЕРБЕЗОПАСНОСТЬ ДЛЯ ДЕТЕЙ И ВЗРОСЛЫХ</p> <p>Фильмы социального проекта</p> 	<p>ДОПОЛНИТЕЛЬНОЕ ОБРАЗОВАНИЕ ДЕТЕЙ</p> <p>Перечень ресурсов, доступных детям</p>	 <p>Видеосюжет о «Российской электронной школе»</p>	<p>КАТАЛОГ МУЗЕЕВ</p> 
<p>КОЛЛЕКЦИЯ</p> <p>Перейти в каталог методических материалов</p> 	<p>ТЕМАТИЧЕСКИЙ КУРС</p> <p>Основы духовно-нравственной культуры народов России</p> 		<p>ФИЛЬМОТЕКА</p> 

Видео можно включать на уроке

ТЕАТРАЛЬНЫЕ ПОСТАНОВКИ

Поиск по спектаклям

Драма

Россия

Найдено 165 спектаклей

Утиная охота

Год: 2006

Страна: Россия

Режиссёр: Александр Марин, Олег Корвяков

Жанр: Драма

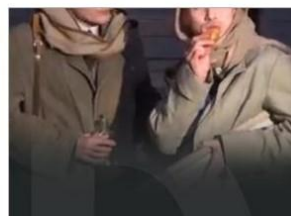

Дьявол

Год: 2015

Страна: Россия

Режиссёр: Михаил Станкевич

Жанр: Драма

Улыбнись нам, Господи!

Год: 2014

Страна: Россия

Режиссёр: Римас Туминас

Жанр: Драма

Дом Бернарды Альбы

Год: 2013

Страна: Россия

Режиссёр: Евгений Марчелли

Жанр: Драма

Есть вероятность как пунктуационных ошибок, так и вычислительных, поэтому необходимо проверять материал перед уроком.

Переместительное свойство сложения

© Не вычисляя, выберите верные равенства, выделив их цветом. ?

Подсказка

$2 + 6 + 8 = 2 + 8 + 6$ $7 + 50 = 7 + 3 + 50$
 $4 + 3 + 6 = 4 + 6 + 2$ $30 + 8 + 20 = 30 + 20 + 8$

Голубой

Сбросить ответы Сохранить и перейти к следующему

Сообщить об ошибке в уроке

ВПЕРЕД >

1
2
3
4
5
6

Подробные материалы о том, как работает платформа

- Видео о платформе РЭШ: https://youtu.be/qlfzS0n_rhk
- Инструкция для педагогов по созданию новых мероприятий и получения кодов для участия обучающихся в тематических неделях по функциональной грамотности на платформе РЭШ: <https://youtu.be/g6G95wMTVNE>
- Видео-инструкция для учеников по работе с разделом ФГ: <https://youtu.be/wJHCyBR93oI>
- Видео-инструкция для педагогов, которые являются экспертами, то есть будут проверять решение и ответы на некоторые задания работ учащихся: <https://youtu.be/aI29O-lxhn8>
- ГИД по РЭШ: <https://resh.edu.ru/guide>